

[illegible]

RUA 2

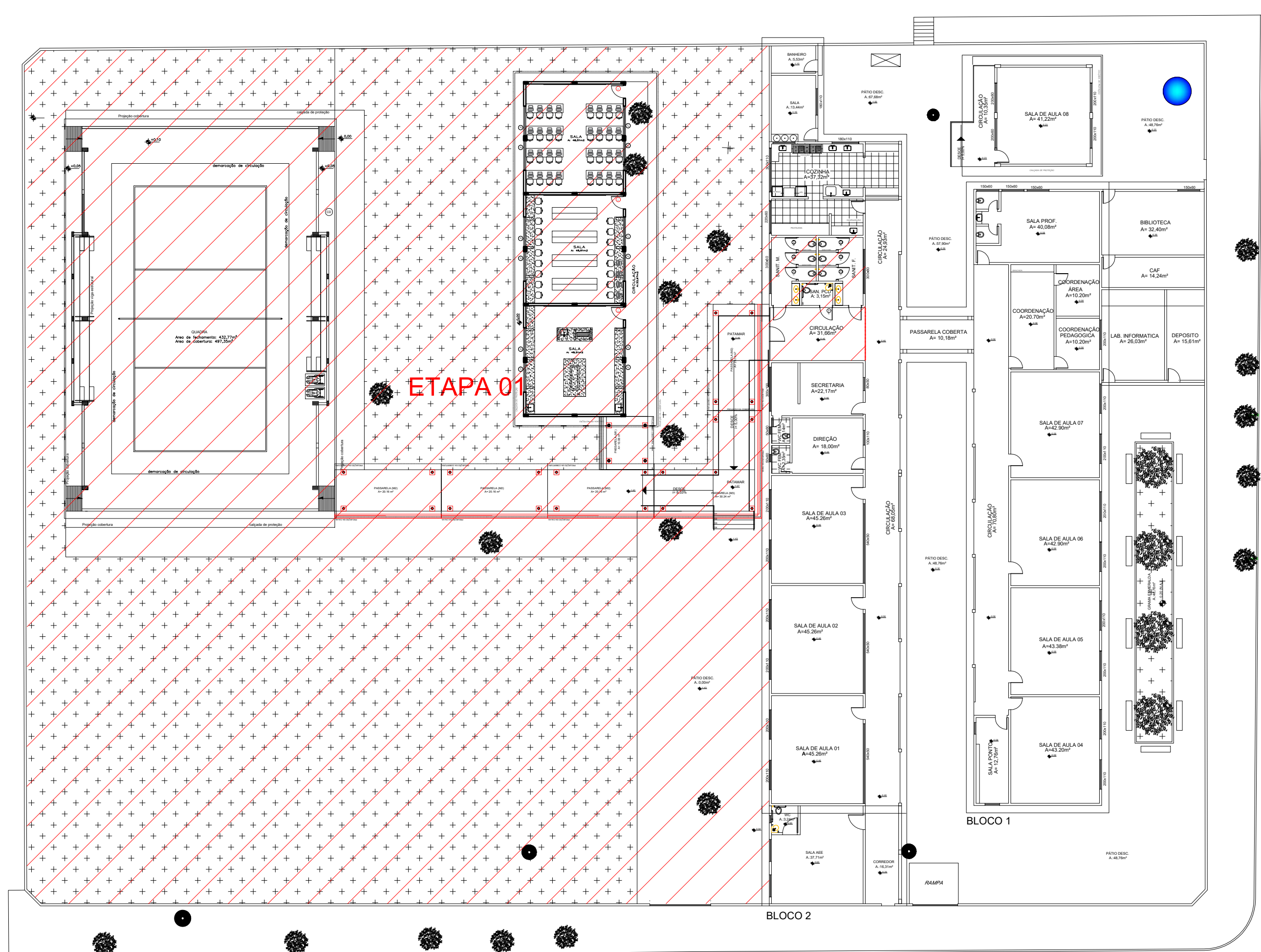

RUA 2

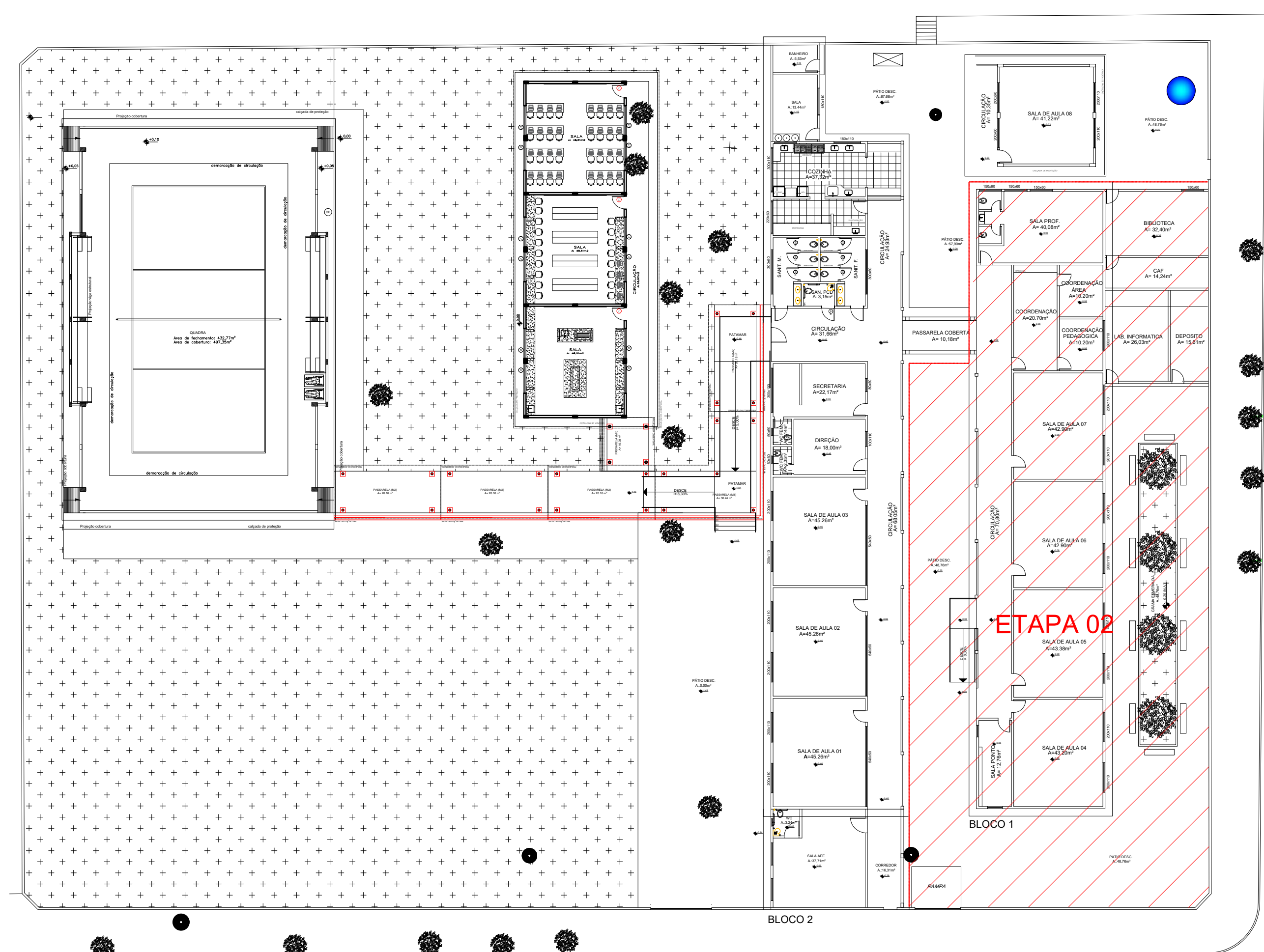

RUA 2

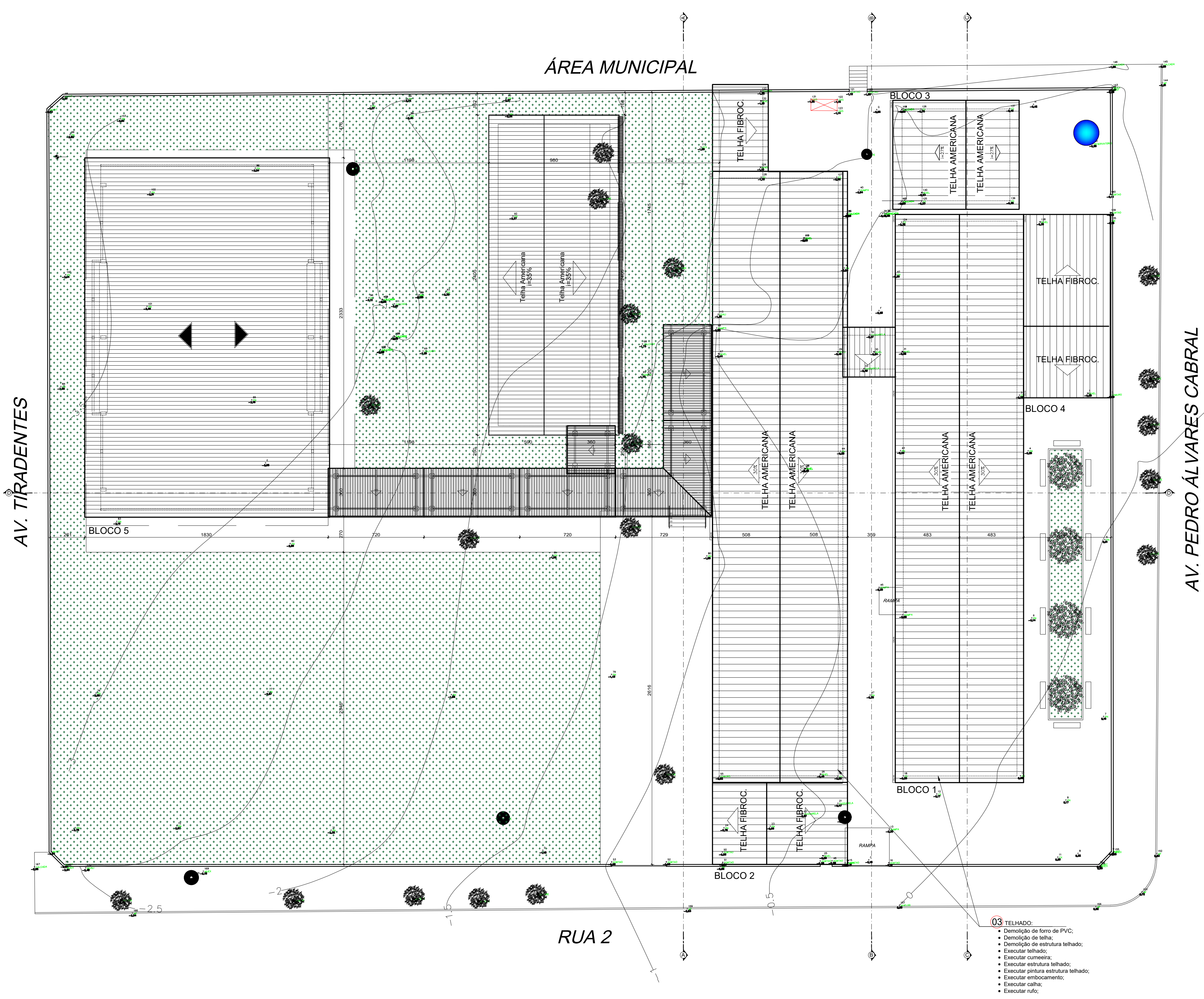

RUA 2

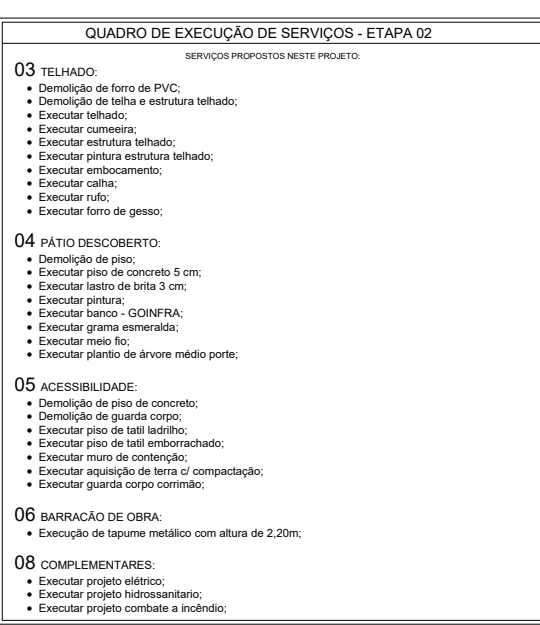
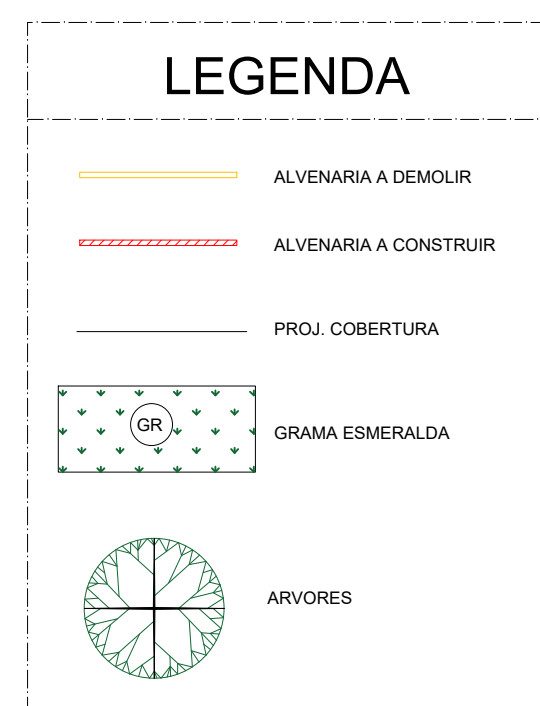
[illegible]

OBSEVAÇÕES:

- Onde não tiver especificação de acabamento, seguir projeto específico.
- Favor conferir medidas no local.
- Qualquer dúvida consultar o autor do projeto ou a Gerência de Projetos e Infraestrutura.



ESTADO DE GOIÁS
SECRETARIA DE ESTADO DA EDUCAÇÃO
SUPERINTENDÊNCIA DE INFRAESTRUTURA
GERÊNCIA DE PROJETOS E INFRAESTRUTURA

GERÊNCIA DE PROJETOS E INFRAESTRUTURA
APROVADO ____/____/____
TÉCNICO RESPONSÁVEL PELA APROVAÇÃO

COLÉGIO ESTADUAL DOM BOSCO
AMPLIAÇÃO/ REFORMA

ENDEREÇO

Rua 02, Número 171, Setor Central, São Miguel do Araguaia - GO

AUTOR: ARQ. JOÃO PEDRO MOREIRA PIRES - CAU Nº A187684-3

RT DA OBRA: Sede do Colégio Estadual
 Sérgio Silva Pinheiro Viçente
 Gerente de Projetos e Infraestrutura
 Arquiteto e Urbanista - CREA 111199-6
 Decreto 11.031/23 D.O. nº 24.078

PROPRIETÁRIO: SECRETARIA DE ESTADO DA EDUCAÇÃO CNPJ: 13.638.140/0001-90

ARQUITETURA

| |
|--|
| TIPO DE PROJETO _____ |
| PLANTA DE ETAPAS QUADRO DE SERVIÇOS QUADRO DE QUANTITATIVO DETALHES |
| ASSUNTO: _____ |

| | | | | |
|------------|--|----------|----------|------------|
| DATA: | | ESCALA: | REVISÃO: | Nº RT/ART: |
| JUNHO/2025 | | INDICADA | 000 | 15699760 |

| REV. | DATA | DESCRIÇÃO | VISTO |
|------|------|-----------|-------|
| | | | |
| | | | |
| | | | |
| | | | |
| | | | |
| | | | |

2/3

FOLHA Nº _____

2/3